

UABI SABI

RESTAURANTE  
FUSIÓN ASIÁTICA



# PRECIOS BUFFET A LA CARTA

**Mediodía**  
(lunes a viernes /  
no festivo)  
**18,50€**

**Viernes noche a Domingos**  
(festivos y visperas)  
**23,50€**

**Noche**  
(lunes a jueves/no  
festivo ni visperas)  
**21,50€**

**Niños hasta 1,20 metros**  
(menos de 3 años gratis)  
**7,95€**

**Bebidas, postre y café no incluidos**

Es obligatorio realizar como mínimo un pedido de bebida por persona.  
El orden de salida de los platos no está determinado.

En Uabi Sabi queremos evitar el desperdicio de alimentos, por ello tenemos un par de reglas en este sentido.



1. Se podrán pedir un máximo de 5 platos por persona en cada ronda (no hay límite de rondas)
2. Por plato no terminado te cobraremos 2,00€ de penalización.

## DECLARACIÓN DE ALÉRGENOS



1. Gluten



2. Crustáceos



3. Soya



4. Huevos



5. Pescado



6. Lácteos



7. Granos de  
Sésamo



8. Nueces



9. Picante



10. Moluscos



11. Ajo

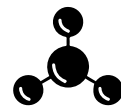

12. Sulfitos

REGLAMENTO (UE) NO. 1169/2011 Por las características de instalación, manipulación y elaboración de este establecimiento, todos nuestros productos son susceptibles a contener de manera directa o a través de contaminación cruzada, algún tipo de alérgeno. Muchas gracias.



SUPLEMENTO



PLATO VEGGIE



PLATO ESTRELLA

Bienvenidos a Uabi Sabi  
Elaboración casera

# NOVEDADES UABISABI

## BAOS

HECHOS 100% EN CASA, EL MEJOR PAN BAO QUE PUEDES PROBAR.

- ★ 221. BAO DE VERDURAS DE TEMPORADA SALDEADAS (1U)



- ★ 222. BAO DE CERDO EN COCCIÓN LENTA EN SU JUGO CON CILANTRO (1U)



- ★ 223. BAO DE POLLO AL CURRY CON PIÑA Y CORONADO CON CEBOLLA ENCURTIDA (1U)



VERDURAS

CERDO

POLLO

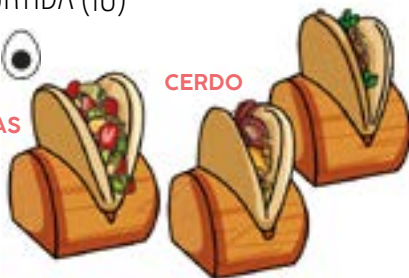

TIERNOS Y DELICIOSOS

## BAO DE CONEJO

- 224. BAO DE CONEJO BOLLO RELLENO DE CREMA DULCE DE HUEVO (2U)



MUY SUAVE

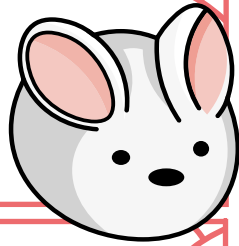

## NIGIRI

- ★ 99. NIGIRI DE SURIMI (2U)  

PARA TODA LA FAMILIA



## GUNKA

- 116. GUNKA ESPECIAL SALMÓN, ATÚN, CEBOLLA FRITA Y TERIYAKI SOBRE PAN DE GAMBA (2U)

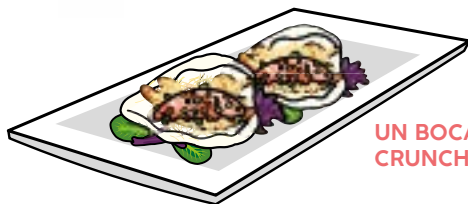

UN BOCADO CRUNCHY

## TARTAR

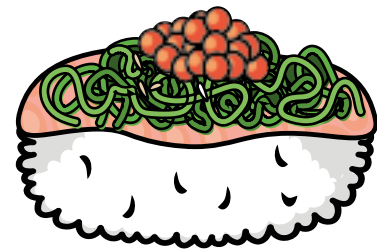

EL MAR EN TU BOCA

- 152. TARTAR SALMÓN, TOBIKO, WAKAME, AGUACATE Y ARROZ BLANCO



SUPLEMENTO



PLATO VEGGIE



PLATO ESTRELLA



LECHE



GLUTEN



SOJA



AJO



HUEVO



PESCADO



CRUSTÁCEOS



SULFITOS

## GYOZA

- ★ 15. GYOZA AL VAPOR RELLENA DE CERDO Y CHUCRUT EL BOBADO PERFECTO, JUGOSA Y RELLENA DE SABOR (4U)



AL VAPOR CON MUCHO SABOR



## ROLLS



206. JAMON SERRANO, QUESO FUNDIDO Y TOMATE (4U)



207. SURIMI, AGUACATE PEPINO, MAYONESA, TERIYAKI Y CEBOLLA FRITA CRUJIENTE (4U)



## ALBÓNDIGAS



62. ALBÓNDIGAS EN SALSA SOJA (3U)

IMPOSIBLE SOLO COMER UNA



SUPLEMENTO



PLATO VEGGIE



PLATO ESTRELLA

# Presentamos nuestro RAMEN DE WENZHOU VERSIÓN TAPA

- ★ 23. RAMEN WENZHOU DE TRIGO



- ★ 24. RAMEN WENZHOU DE ARROZ



El Ramen, un platillo de fideos que amamos, tiene raíces en China y se extendió hasta Japón. En Uabi Sabi, servimos el ramen de Wenzhou, una joya culinaria de nuestra ciudad natal en la provincia de Zhejiang. Este plato especial lleva con nosotros cientos de años y es preparado de una forma única. Para realzar aún más el sabor, ofrecemos la opción de escoger entre fideos de trigo sarraceno y fideos de arroz, ambas opciones tradicionales y deliciosas.

ELIGE TUS FIDEOS, TRIGO O ARROZ



¡Estamos emocionados de llevar un pedazo de nuestra casa a tu plato!

FIDEOS DE TRIGO O ARROZ

COSTILLA DE CERDO

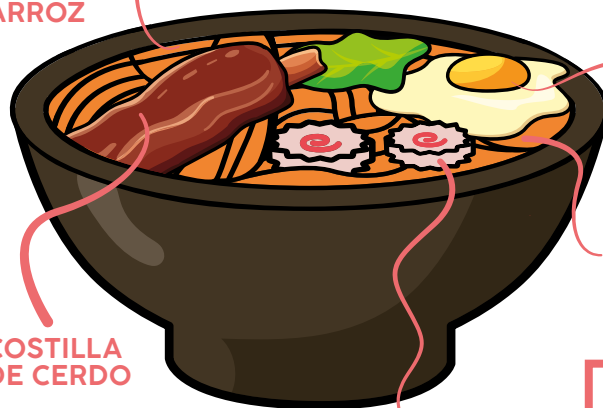

HUEVO

CALDO TRADICIONAL DE POLLO

NARUTO



2€ Supl.

# ENTRANTES



01. WAKAME



02. EDAMAME



04. ENSALADA MIXTA DE LA CASA



05. ENSALADA DE POLLO FRITO



# GYOZAS



★ 11. GYOZA CON GAMBA Y VERDURA (4U)



13. CRISTAL GYOZA GAMBA (3U)



12. GYOZA DE VERDURA (4U)



14. SIU MAI (3U)



# SOPAS



RECONFORTANTE



21. SOPA DE MISO



22. SOPA AGRIPICANTE



SUPLEMENTO



PLATO VEGGIE



PLATO ESTRELLA

# PLANCHA Y FRITOS



31. PAN DE ASIA (2U)



★ 32. ROLLITOS DE LA CASA (2U)



LECHE



GLUTEN



SOJA



SÉSAMO



HUEVO



MOLUSCOS



CRUSTÁCEOS



PICANTE



33. PATATAS FRITAS



34. NUGGETS (4U)



35. TEMPURA GAMBA (2U)



★ 36. POLLO KATSU



37. POLLO BANG BANG (2U)



★ 38. PATO PEKÍN



39. ESPÁRRAGOS A LA PLANCHA



41. PINCHO DE POLLO (2U)



42. PINCHO DE GAMBA (2U)



43. SEPIA PLANCHA



44. PINCHO DE CHAMPIÑONES (2U)



45. TEMPURA DE VERDURAS



46. TAKOYAKI (2U)



87. MINI MARISCADA (ALMEJAS, GAMBÓN...)

UN SERVICIO POR PERSONA

LOS INGREDIENTES PUEDEN VARIAR

## ARROZ Y FIDEOS



★ 51. ARROZ CON TRES DELICIAS



52. ARROZ FRITO CON GAMBAS



53. TALLARINES CON POLLO



54. FIDEOS DE ARROZ CON POLLO



★ 55. FIDEOS DE ARROZ CON GAMBA

\* SUPLEMENTO

PLATO VEGGIE

★ PLATO ESTRELLA



LECHE



GLUTEN



SOJA



SÉSAMO



HUEVO



MOLUSCOS



CRUSTÁCEOS

# ACOMPaña CON ARROZ



★ 61. TERNERA CON SALSA OSTRA



★ 65. POLLO CON SALSA CURRY



★ 68. GAMBA CON SALSA PICANTE



SUPLEMENTO



PLATO VEGGIE



PLATO ESTRELLA

## CLÁSICOS



★ 69. GAMBAS A LA SAL Y PIMIENTA



★ 71. CERDO AGRIDULCE



LECHE



GLUTEN



SOJA



AJO



HUEVO



MOLUSCOS



PICANTE



CRUSTÁCEOS

PRUEBA EL TOFU  
DE LA MANERA MÁS  
DIVERTIDA



# TOFU



★ 231. TOFU-KING, BOLITAS DE TOFU FRITAS QUE PUEDES ACOMPAÑAR DE NUESTRA SALSA ESPECIAL, LIGERAMENTE PICANTE



ALÉRGENOS SALSA ESPECIAL



# TORTILLA KOREANA



★ 241. MASA DE HARINA DE TRIGO CON KIMCHI, GOCHUGARU, PIMIENTOS, CALDO DASHIMA



# NIGIRIS

PRUEBA COMERLO  
CON LAS MANOS,  
ES MÁS RICO

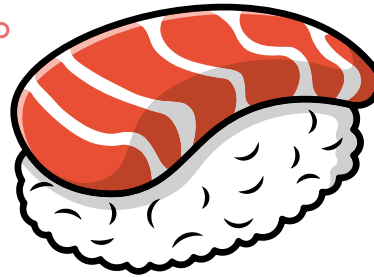

91. NIGIRI-SALMÓN (2U)



92. NIGIRI-ATÚN (2U)



94. NIGIRI-AGUACATE (2U)



95. NIGIRI-LANGOSTINO (2U)



★ 96. NIGIRI-ANGUILA (2U)



★ 97. NIGIRI-SALMÓN FLAMEADO (2U)



98. NIGIRI-ATÚN FLAMEADO (2U)



SUPLEMENTO



PLATO VEGGIE



PLATO ESTRELLA



LECHE



GLUTEN



SOJA



SÉSAMO



HUEVO



NUECES



PICANTE



PESCADO



CRUSTÁCEOS



# GUNKAS

UN BOCADO  
CONTUNDENTE



★ 111. GUNKA-TOBIKO (2U)



112. GUNKA-SALMÓN (2U)



113. GUNKA-SALMÓN  
ENROLLADO CON  
AGUACATE Y MASAGO  
(2U)



114. GUNKA-SALMÓN  
ENROLLADO CON  
QUESO (2U)



115. GUNKA-ESPECIAL ROLL  
DE SALMÓN, RÚCULA,  
MANGO Y TERIYAKI (2U)



# SASHIMIS



141. SASHIMI-SALMÓN  
(3U)



\* 2€ Supl.



★ 142. SASHIMI-SALMÓN  
Y ATÚN (6U)



\* 3€ Supl.



144. SASHIMI-CARPACIO  
DE SALMÓN CON  
SALSA PONZU (4U)



\* 1€ Supl.



146. TATAKI DE SALMÓN  
CON SALSA YUKINIKU  
(4U)



\* 1€ Supl.



147. TATAKI DE ATÚN  
CON SALSA YUKINIKU  
(4U)



\* 1,5€ Supl.

PRODUCTO EN SU  
MÁXIMA EXPRESIÓN

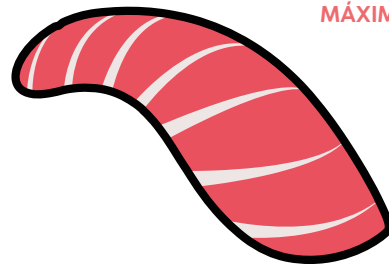

\* SUPLEMENTO



PLATO VEGGIE



PLATO ESTRELLA



LECHE



GLUTEN



SOJA



SÉSAMO



CRUSTÁCEOS



PESCADO



SULFITOS

# CHIRASIS

EXPLOSIÓN DE  
COLORES Y SABORES



131. CHIRASI-SALMÓN, AGUACATE,  
BASE ARROZ



\* 1€ Supl.



132. CHIRASI-MIXTO SALMÓN Y ATÚN,  
AGUACATE, BASE ARROZ



\* 1€ Supl.



★ 133. CHIRASI-LANGOSTINO CON  
ANGUILA, AGUACATE, BASE ARROZ



\* 1,5€ Supl.

# TARTAR



151. TARTAR-SALMÓN, AGUACATE, MASAGO,  
PASTA KATAIFI Y BASE DE ARROZ



# MAKIS



161. MAKI-SALMÓN (8U)



165. MAKI-PEPINO (8U)



162. MAKI-ATÚN (8U)



169. DEGUSTACIÓN VARIADA  
(ATÚN, SALMÓN, PEPINO,  
AGUACATE) (8U)



163. MAKI-AGUACATE (8U)



PEQUEÑAS DELICIAS  
ENROLLADAS, GRANDES  
EN SABOR

\* SUPLEMENTO

PLATO VEGGIE

★ PLATO ESTRELLA



LECHE



GLUTEN



SOJA



SÉSAMO



HUEVO



CRUSTÁCEOS

# CALIFORNIA ROLLS



EL SUSHI QUE  
NACIO EN TIERRAS  
CALIFORNIANAS



171. CALIFORNIA-ATÚN Y SALMÓN,  
AGUACATE Y SÉSAMO (4U)



173. CALIFORNIA-LANGOSTINO COCIDO,  
QUESO, AGUACATE Y SÉSAMO (4U)



174. CALIFORNIA AGUACATE, PEPINO Y  
LECHUGA Y SALSA DE SÉSAMO (4U)



★ 176. CALIFORNIA-SALMÓN, AGUACATE,  
CEBOLLA FRITA (4U)



★ 201. ROLL-POLLO REBOZADO, RÚCULA,  
QUESO FLAMEADO (4U)



SUPLEMENTO



PLATO VEGGIE



PLATO ESTRELLA

# SPICY ROLLS



★ 181. SPICY-SALMÓN, AGUACATE (4U)



182. SPICY-ATÚN, AGUACATE (4U)



183. SPICY-LANGOSTINO COCIDO,  
SURIMI Y AGUACATE (4U)



EL SUSHI CON UN TOQUE  
PICANTE



LECHE



GLUTEN



SOJA



SÉSAMO



HUEVO



MOLUSCOS



PICANTE



CRUSTÁCEOS

# ESPECIAL UABISABI ROLLS

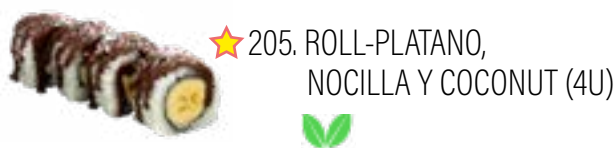

🌟 SUPLEMENTO

🌿 PLATO VEGGIE

★ PLATO ESTRELLA

# HOT ROLLS



215. HOT-AGUACATE, QUESO FRESCO Y MANGO (4U)

🍷 🌾 🌿



CALIDOS Y  
DIFERENTES



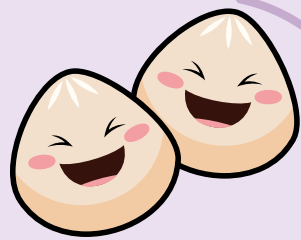

# UABI SABI kids



8. ALBONDIGAS EN SALSA SOJA (3U)



224. BAO DE CONEJO BOLLO RELLENO DE CREMA DULCE DE HUEVO (2U)



31. PAN DE ASIA (2U)



42. PINCHO DE GAMBA (2U)



33. PATATAS FRITAS



81. ENTRECOT



34. NUGGETS (4U)



163. MAKI-AGUACATE (8U)



35. TEMPURA GAMBA (2U)



★ 205. ROLL-PLATANO, NOCILLA Y COCONUT (4U)



36. POLLO KATSU



★ 214. HOT-AGUACATE, QUESO FRESCO Y FRESA (4U)



37. POLLO BANG BANG (2U)



215. HOT-AGUACATE, QUESO FRESCO Y MANGO (4U)



41. PINCHO DE POLLO (2U)

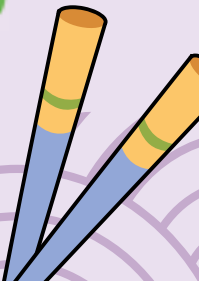
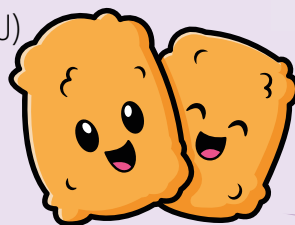
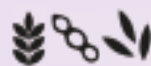

# UABI SABI

## VEGGIE



01. WAKAME



02. EDAMAME



04. ENSALADA MIXTA DE LA CASA



12. GYOZA DE VERDURA



44. PINCHO DE CHAMPIÑONES (2U)



45. TEMPURA DE VERDURAS



94. NIGIRI-AGUACATE (2U)



163. MAKI-AGUACATE (8U)



165. MAKI-PEPINO (8U)



174. CALIFORNIA AGUACATE, PEPINO Y LECHUGA Y SALSA DE SÉSAMO (4U)



205. ROLL-PLATANO, NOCILLA Y COCONUT (4U)



★ 214. HOT-AGUACATE, QUESO FRESCO Y FRESA (4U)



215. HOT-AGUACATE, QUESO FRESCO Y MANGO (4U)



★ 231. TOFU-KING, BOLITAS TOFU FRITAS QUE ACOMPAÑAR DE SALSA ESPECIAL, LIGERAMENTE PICANTE



ALÉRGENOS SALSA ESPECIAL



# POSTRES



251. TRUFA HELADA  
CHOCOLATE (4U)  
4,00€



252. COULANT CHOCO  
4,00€



253. LA LECHERA DULCE  
DE LECHE (2 BOLAS)  
4,50€



254. LA LECHERA FRESA  
(2 BOLAS)  
4,50€



255. LA LECHERA  
VAINILLA (2 BOLAS)  
4,50€



256. LA LECHERA  
CHOCOLATE (2 BOLAS)  
4,50€



257. LA LECHERA NATA  
(2 BOLAS)  
4,50€



258. MOCHI-DAIFUKU  
(TÉ VERDE)  
4,80€



259. TRUFAS JAPONESAS  
(TÉ VERDE 4U)  
4,80€



260. DORAYAKI  
4,80€



261. COCO CHANEL  
1,50€

# BEBIDAS

## REFRESCOS

REFRESCOS	2,80€
KAS	2,60€
ZUMO	2,60€
AGUA 1L	2,80€

## CERVEZAS

CAÑA	2,20€
CAÑON	3,00€
CERVEZAS JAPONESAS (ASAHI, SAPPORO, KIRIN)	3,60€
CERVEZAS EN BOTELLA (ESTRELLA GALICIA, SIN ALCOHOL, DAURA, ALAMBRA VERDE)	3,00€

## VINOS



### TINTO

SEÑORIO DE SARRIA DO NAVARRA	2,30€	12,00€
PAGO DE CIRSUS	3,00€	16,00€
INURRIETA 400 DO NAVARRA		14,50€
EL NIÑO DE CAMPILLO - DO RIOJA	2,60€	15,00€
LA MONTESA - DO RIOJA	2,60€	21,00€

### BLANCO

SEÑORIO DE SARRIA CHARDONNAY -DO NAVARRA		12,00€
LA CAMIONETA VERDEJO- DO RUEDA	2,30€	13,50€
LAGAR DE DEUSES GODELLO - DO MONTERREI	2,50€	16,50€
INURRIETA ORCHIDEA - DO NAVARRA		14,50€
BORNOS FRIZZANTE - DO RUEDA	2,60€	14,50€
TXACOLI PRIMO		13,50€
SIDRA AGURUZA		7,00€
PAGO DE CIRSUS CHARDONNAY		14,50€

### ROSADO

INURRIETA MEDIODIA ROSADO - DO NAVARRA	2,50€	13,50€
SEÑORIO DE SARRIA - DO NAVARRA		12,00€



# BEBIDAS

## CAVA

JUVE I CAMPS RESERVA DE LA FAMILIA	32,00€
GH MUMM CHAMPAGNE - FRANCIA	56,00€

## COMBINADOS

## GIN

SEAGRAMS	6,50€
BEEFEATER	6,50€
LARIOS	6,50€
ABSOLUT VODKA	6,50€
PUERTO DE INDIAS	6,50€
TANQUERAY	6,50€
MASTERS	6,50€
BOMBAY SAPPHIRE	8,00€
NORDÉS	8,00€
BULLDOG	8,00€
MARTIN MILLERS	8,00€
HENDRICKS	8,50€
VIGNE	8,50€
ETSU	8,50€

## WHISKY

J B	6,50€
BALLANTINES	6,50€
JOHNNIE WALKER RED LABEL	6,50€
JOHNNIE WALKER BLACK LABEL	9,00€
JACK DANIELS	8,00€

## RON

BARCELÓ	6,50€
BRUGAL	6,50€
HABANA CLUB 7	7,00€

## CHUPITOS

### LICOR

TEQUILA DE FRESA	2,00€
HIERBAS	2,00€
AGUARDIENTE	2,00€
PLATA O PLOMO	2,00€
JÄGERMEISTER	2,00€
ANIS	2,00€
BAILEYS	2,00€
PACHARÁN	2,00€

### WHISKY

J B	2,50€
JOHNNIE WALKER RED LABEL	2,80€
JOHNNIE WALKER BLACK LABEL	2,80€

## OTROS...

	COPA	JARRA
TINTO DE VERANO	4,00€	12,90€
CALIMOCHO	4,00€	12,90€
SANGRÍA	5,00€	15,00€

## CAFÉS E INFUSIONES

CAFÉ SOLO	1,40€
CAFÉ CON LECHE	1,50€
CORTADO	1,50€
CAFÉ AMERICANO	1,50€
TRIFÁSICO	2,50€
INFUSIONES	1,80€
JARRA DE SAKE	5,95€
CARAJILLO	2,50€
TÉ JAPONÉS	2,50€

# ¡Bienvenido a la Familia Uabi Sabi!

Este exclusivo programa de fidelización premia tu lealtad con descuentos, puntos y deliciosas recompensas. Únete hoy y empieza a disfrutar de todas estas ventajas.

## ¿CÓMO FUNCIONA?

### REGISTRATE:

Informa a cualquier miembro de nuestro personal, de tu intención de unirse a la Familia Uabi Sabi. El registro es muy sencillo, afiliarte solo te costará **1 punto**.

### AHORRA:

Disfruta de un descuento de 1 € aplicable al menú buffet. (Canjeables únicamente de martes a viernes al mediodía, excepto días festivos).

### ACUMULA PUNTOS:

Ganarás puntos según tu consumo en Uabi Sabi:

- **1 punto** por cada menú buffet.
- **1 punto** por cada 20 € de consumo en consumiciones fuera del formato menú (se incrementan los puntos cada 20 € de consumo, es decir, si gastas 81 €, acumulas 4 puntos).

### RECOMPENSAS:

- ★ **5 puntos:** Un ramen (Canjeable de martes a viernes al mediodía, excepto días festivos).
- ★ **7 puntos:** Una jarra de sangría
- ★ **10 puntos:** Un menú buffet (Canjeable de martes a viernes al mediodía, excepto días festivos).
- ★ **50 puntos:** 150 € para gastar en el restaurante como quieras (Canjeable de martes a viernes al mediodía, excepto días festivos).

Puedes usarlos como quieras en tus propias combinaciones, por ejemplo: con 17 puntos, puedes pedir un buffet y una sangría.



**TIP** ¿Sueles venir con amigos? Podéis acumular puntos más rápido al asignarlos a una única tarjeta. Recuerda que una vez asignados, los puntos no son transferibles. ¡Únete a La Familia Uabi Sabi hoy y empieza a disfrutar de todas estas ventajas!

¡Únete a La familia Uabi Sabi hoy mismo y empieza a disfrutar de todas estas ventajas

\*Para canjear recompensas, los puntos deben estar en una sola tarjeta individual\*.  
Para ver condiciones completas ver <https://uabi-sabi.com/terminosdepromo>

# UABI SABI

## ¡GRACIAS POR TU VISITA!

¿QUIERES COMPARTIRNOS EN GOOGLE?



**P** 2 HORAS  
Parking gratuito  
BLANCA DE NAVARRA  
TELPARK A 2MIN



UABI SABI